



**Organismo Andino de Salud  
Convenio Hipólito Unanue**



# **SITUACIÓN ACTUAL DE PANDEMIA COVID-19 A NIVEL MUNDIAL Y EN LOS PAÍSES ANDINOS**

**Luis Beingolea More  
Bertha Luz Pineda Restrepo**

**Lima, 31 de agosto de 2020**



# Consolidado de situación de pandemia COVID-19 por regiones del mundo al 31-08-2020

Global/Regiones	Casos confirmados	%	Fallecidos confirmados	%	Letalidad (%)
Mundo	25,446,549	100	851,497	100	3.3
Europa	3,567,388	14.02	207,582	24.38	5.8
NA/CA/C	7,316,591	28.75	270,559	31.77	3.7
Asia	7,038,499	27.66	141,824	16.66	2.0
Suramerica	6,244,321	24.54	201,205	23.63	3.2
Africa	1,251,274	4.92	29,646	3.48	2.4
Oceanía	28,476	0.11	681	0.08	2.4



# Casos confirmados, confirmados por millón por COVID-19 en países con mayor cantidad de casos por regiones al 31-08-2020

<b>Europa</b>	<b>Casos</b>	<b>%</b>	<b>Casos millón</b>	<b>NA/CA/C</b>	<b>Casos</b>	<b>%</b>	<b>Casos millón</b>
Rusia	995,319	28	6,556	USA	6,177,207	84	17,727
España	455,621	13	8,723	México	595,841	8	4,308
Reino Unido	334,467	9	4,793	Canadá	127,940	2	3,305
<b>Asia</b>	<b>Casos</b>	<b>%</b>	<b>Casos millón</b>	<b>SA</b>	<b>Casos</b>	<b>%</b>	<b>Casos millón</b>
India	3,649,639	52	2,247	Brasil	3,862,311	62	16,946
Iran	375,212	5	4,265	Perú	647,166	10	17,990
Arabia Saudita	315,772	4	8,813	Colombia	607,938	10	10,619

Los casos confirmados de África son el 5 % y Oceanía el 0.1 %

<https://www.worldometers.info/coronavirus/> consolidado por médico Luis Beingolea



# Fallecidos y fallecidos por millón por COVID-19 en países con mayor cantidad de casos por regiones al 31-08-2020

<b>Europa</b>	<b>Casos</b>	<b>%</b>	<b>Fallecidos millón</b>	<b>NA/CA/C</b>	<b>Casos</b>	<b>%</b>	<b>Fallecidos millón</b>
Rusia	17,176	8	112	USA	187,248	69	545
España	28,011	13	617	México	64,158	24	467
Reino Unido	41,499	20	610	Canadá	9,117	3	240
<b>Asia</b>	<b>Casos</b>	<b>%</b>	<b>Fallecidos millón</b>	<b>SA</b>	<b>Casos</b>	<b>%</b>	<b>Fallecidos millón</b>
India	64,951	46	42	Brasil	120,896	60	539
Irán	21,571	15	245	Perú	28,788	14	837
Arabia Saudita	3,597	3	105	Chile	19,364	10	349

Los fallecidos de África y Oceanía 3.5 % y el 0.1 % de los fallecidos

<https://www.worldometers.info/coronavirus/> consolidado por médico Luis Beingolea



# **Casos de COVID-19 a nivel mundial y Suramérica**

**30 de agosto de 2020**



**Población mundial  
aproximada: 7,773,044,302 hab.**

**Población aproximada de 10 países  
con más casos en el mundo:  
2,409,350,588 hab.**

**31 % del total del mundo**



# Casos confirmados de COVID-19 y por millón de habitantes en 10 países con mayor cantidad en el mundo

## 30-08-2020

Nº	Países	Total Casos	Nuevos Casos	Total casos/millón hab
	<b>Mundo</b>	<b>25,376,142</b>	<b>218,326</b>	<b>3,256</b>
<b>1</b>	<b>Estados Unidos</b>	<b>6,172,050</b>	<b>32,680</b>	<b>18,629</b>
<b>2</b>	<b>Brasil</b>	<b>3,862,311</b>	<b>15,346</b>	<b>18,149</b>
<b>3</b>	<b>India</b>	<b>3,619,169</b>	<b>79,457</b>	<b>2,618</b>
<b>4</b>	<b>Rusia</b>	<b>990,326</b>	<b>4,980</b>	<b>6,786</b>
<b>5</b>	<b>Perú</b>	<b>647,166</b>	<b>7,731</b>	<b>19,716</b>
<b>6</b>	<b>Sudáfrica</b>	<b>625,056</b>	<b>2,505</b>	<b>10,518</b>
<b>7</b>	<b>Colombia</b>	<b>607,938</b>	<b>8,024</b>	<b>11,927</b>
<b>8</b>	<b>México</b>	<b>591,712</b>	<b>5,974</b>	<b>4,582</b>
<b>9</b>	<b>España</b>	<b>455,621</b>		<b>9,744</b>
<b>10</b>	<b>Chile</b>	<b>409,974</b>	<b>1,965</b>	<b>22,102</b>
	<b>Total 10</b>	<b>17,981,323</b>	<b>158,662</b>	<b>7,463</b>
	<b>% Total</b>	<b>71</b>	<b>73</b>	



# Casos confirmados de COVID-19 por millón de habitantes en el mundo 30-08-2020

N	Países	Total Casos	Total casos/millón hab	Población
1	Qatar	118,575	42,230	2,807,805
2	Guyana Francesa	9,076	30,266	299,873
3	Banrehin	51,574	30,153	1,710,407
4	Chile	409,974	22,102	18,549,095
5	Panamá	92,065	21,284	4,325,553
6	San Marino	710	20,917	33,943
7	Kuwait	84,636	19,772	4,280,629
8	Perú	647,166	19,716	32,824,358
9	Aruba	1,997	18,692	106,840
10	Estados Unidos	6,172,050	18,629	331,319,877.00
11	Brasil	3,862,311	18,149	212,805,498
12	Omán	85,544	16,686	5,126,634
13	Ciudad del Vaticano	12	14,981	801
14	Armenia	43,750	14,760	2,964,158
15	Andorra	1,124	14,544	77,285
16	Maldivas	7,667	14,145	542,047
17	Turcas y Caicos	490	12,629	38,801
18	Israel	114,020	12,397	9,197,590
19	Mayotte	3,301	12,055	273,833
20	Colombia	607,938	11,927	50,372,,424





## Total de fallecidos, fallecidos por millón de habitantes y letalidad por COVID-19 en 10 países con mayor cantidad en el mundo 30-08-2020

N°	Países	Total Fallecidos	Nuevos Fallecidos	Fallecidos/millón hab	Letalidad (%)
	<b>Mundo</b>	<b>850,064</b>	<b>4,083</b>	<b>109.1</b>	<b>3.3</b>
<b>1</b>	<b>Estados Unidos</b>	<b>187,212</b>	<b>357</b>	<b>565</b>	<b>3.0</b>
<b>2</b>	<b>Brasil</b>	<b>120,828</b>	<b>330</b>	<b>568</b>	<b>3.1</b>
<b>3</b>	<b>India</b>	<b>64,617</b>	<b>960</b>	<b>47</b>	<b>1.8</b>
<b>4</b>	<b>México</b>	<b>63,819</b>	<b>673</b>	<b>494</b>	<b>10.8</b>
<b>5</b>	<b>España</b>	<b>29,011</b>		<b>620</b>	<b>6.4</b>
<b>6</b>	<b>Perú</b>	<b>28,788</b>	<b>181</b>	<b>877</b>	<b>4.4</b>
<b>7</b>	<b>Colombia</b>	<b>19,364</b>	<b>300</b>	<b>380</b>	<b>3.2</b>
<b>8</b>	<b>Rusia</b>	<b>17,093</b>	<b>68</b>	<b>117</b>	<b>1.7</b>
<b>9</b>	<b>Sudáfrica</b>	<b>14,028</b>	<b>47</b>	<b>236</b>	<b>2.2</b>
<b>10</b>	<b>Chile</b>	<b>11,244</b>	<b>63</b>	<b>606</b>	<b>2.7</b>
	<b>Total 10</b>	<b>556,004</b>	<b>2,979</b>	<b>231</b>	<b>3.1</b>
	<b>% Total</b>	<b>65</b>	<b>73</b>		



## Total de fallecidos, fallecidos por millón de habitantes por COVID-19 en el mundo 30-08-2020

N°	Países/Otros	Total Fallecidos	Nuevos Fallecidos	Fallecidos/millón hab	Población
	<b>Mundo</b>	<b>850,064</b>	<b>4,083</b>	<b>109</b>	<b>7,773,044,302</b>
1	<b>San Marino</b>	<b>42</b>		<b>1237</b>	<b>33,943</b>
2	<b>Perú</b>	<b>28,788</b>	<b>181</b>	<b>877</b>	<b>32,824,358</b>
3	<b>Bélgica</b>	<b>9,891</b>	<b>5</b>	<b>853</b>	<b>11,597,901</b>
4	<b>Andorra</b>	<b>53</b>		<b>686</b>	<b>77,285</b>
5	<b>España</b>	<b>29,011</b>		<b>620</b>	<b>46,757,783</b>
6	<b>Reino Unido</b>	<b>41,499</b>	<b>1</b>	<b>611</b>	<b>67,944,393</b>
7	<b>Chile</b>	<b>11,244</b>	<b>63</b>	<b>606</b>	<b>18,549,095</b>
8	<b>Italia</b>	<b>35,477</b>	<b>4</b>	<b>587</b>	<b>60,447,003</b>
9	<b>Suecia</b>	<b>5,821</b>		<b>576</b>	<b>10,109,546</b>
10	<b>Brasil</b>	<b>120,828</b>	<b>330</b>	<b>568</b>	<b>212,805,498</b>
11	<b>Estados Unidos</b>	<b>187,212</b>	<b>357</b>	<b>565</b>	<b>331,319,877</b>
12	<b>México</b>	<b>63,819</b>	<b>673</b>	<b>494</b>	<b>129,151,233</b>
13	<b>Francia</b>	<b>30,606</b>	<b>4</b>	<b>469</b>	<b>65,297,356</b>
14	<b>Panamá</b>	<b>1,995</b>	<b>12</b>	<b>461</b>	<b>4,325,553</b>
15	<b>Bolivia</b>	<b>4,938</b>	<b>92</b>	<b>424</b>	<b>11,633,371</b>
16	<b>Sint Maarten</b>	<b>17</b>		<b>396</b>	<b>42,954</b>
17	<b>Colombia</b>	<b>19,364</b>	<b>300</b>	<b>384</b>	<b>50,372,424</b>
18	<b>Ecuador</b>	<b>6,555</b>	<b>18</b>	<b>374</b>	<b>17,510,643</b>
19	<b>Países Bajos</b>	<b>6,224</b>		<b>363</b>	<b>17,141,131</b>
20	<b>Irlanda</b>	<b>1,777</b>		<b>359</b>	<b>4,946,665</b>

<https://www.worldometers.info/coronavirus/> consolidado por medico Luis Beingolea



**Población aproximada en  
Suramérica: 434,084,897 hab.**

**Población aproximada de los  
países Andinos 164'594,180**

**38 % del total de Suramérica**



# Situación de la Pandemia por COVID-19 en los Países Andinos al 30-08-2020

#	Países	Total Casos	Nuevos Casos	Total casos/millón hab	Total Fallecidos	Nuevos Fallecidos	Fallecidos/millón hab	Letalidad (%)	Total pruebas	Pruebas/millón hab	Población
	<b>Suramérica</b>	<b>6,243,021</b>	<b>42,927</b>	<b>14,382</b>	<b>201,054</b>	<b>1,095</b>	<b>463</b>	<b>3.2</b>	<b>26,657,023</b>	<b>61,410</b>	<b>434,084,897</b>
1	Perú	647,166	7,731	19,584	28,788	181	871	4.4	3,191,850	96,590	33,045,190
2	Colombia	607,938	8,024	12,069	19,364	300	380	3.2	2,715,591	53,910	50,372,424
3	Chile	409,974	1,965	22,102	11,244	63	587	2.7	2,400,522	129,415	18,549,095
4	Venezuela	45,868	922	1,407	381	6	13	0.8	1,754,575	53,812	32,605,423
5	Ecuador	113,648	742	6,490	6,555	18	371	5.8	328,491	18,760	17,510,643
6	Bolivia	115,354	945	9,916	4,938	92	422	4.3	239,073	20,551	11,633,371
	<b>Total 10</b>	<b>1,939,948</b>	<b>20,329</b>	<b>11,849</b>	<b>71,270</b>	<b>660</b>	<b>435</b>	<b>3.7</b>	<b>10,630,102</b>	<b>64,930</b>	<b>163,716,146</b>
	<b>% Total</b>	<b>31.1</b>	<b>47.4</b>		<b>35.4</b>				<b>39.9</b>		<b>37.7</b>



# **Primeros Casos COVID-19 en Europa y América Latina**



# Primeros Casos COVID-19 en Europa y Casos y fallecidos por Millón de Hab. al 31-08-2020

País	Densidad poblacional Km <sup>2</sup>	Fecha 1er caso	Casos/millón 31-08-2020	Fallecidos/millón 31-08-2020
Francia	122	viernes, 24 de Enero de 2020	4,257	469
Austria	97	domingo, 26 de Enero de 2020	3,013	81
Alemania	233	lunes, 27 de Enero de 2020	2,902	112
España	93	viernes, 31 de Enero de 2020	9,744	620
Italia	200	viernes, 31 de Enero de 2020	4,437	587
Inglaterra	275	viernes, 31 de Enero de 2020	4,923	611



# Primeros Casos COVID-19 en América Latina y Casos y fallecidos por Millón de Hab. al 31-08-2020

País	Densidad poblacional Km <sup>2</sup>	Fecha 1er caso	Casos/millón 31-08-2020	Fallecidos/millón 31-08-2020
Brasil	22.5	miércoles, 26 de Febrero de 2020	18,149	568
Ecuador	17	sábado, 29 de Febrero de 2020	6,426	371
República Dominicana	5	domingo, 1 de Marzo de 2020	8,673	155
Argentina	21	martes, 3 de Marzo de 2020	9,023	187
Chile	33	martes, 3 de Marzo de 2020	21,416	587
Costa Rica	22	viernes, 6 de Marzo de 2020	7,781	82
Perú	17	viernes, 6 de Marzo de 2020	19,584	871
Colombia	9	viernes, 6 de Marzo de 2020	11,927	380
Paraguay	5	sábado, 7 de Marzo de 2020	2,393	43
Panamá	14	lunes, 9 de Marzo de 2020	21,283	461
Bolivia	3	martes, 10 de Marzo de 2020	9,860	422
Cuba	3	miércoles, 11 de Marzo de 2020	351	8
Honduras	2	miércoles, 11 de Marzo de 2020	6,007	185
Venezuela	32	viernes, 13 de Marzo de 2020	1,614	13
México	12	sábado, 28 de Marzo de 2020	4,513	565



# **Casos de COVID-19 por países andinos**

**30 de agosto de 2020**





# **Estado Plurinacional de Bolivia**



# COVID-19

## REPORTE EPIDEMIOLÓGICO NACIONAL N° 168



**30** de agosto  
2020 (Hrs. 22:00)

### DATOS POR DEPARTAMENTO

CASOS HOY	
<b>614</b>	
Tarija	274
La Paz	220
Oruro	44
Chuquisaca	36
Santa Cruz	23
Beni	8
Cochabamba	7
Pando	2
Potosí	0



DECESOS HOY	
<b>28</b>	
Santa Cruz	15
Cochabamba	6
Tarija	4
Chuquisaca	3
La Paz	0
Beni	0
Pando	0
Oruro	0
Potosí	0

<b>CONFIRMADOS</b> + 115.968	<b>SOSPECHOSOS</b> 2.529	<b>DESCARTADOS</b> X 121.143
<b>ACTIVOS</b> 52.505	<b>RECUPERADOS</b> 58.497	<b>DECESOS</b> 4.966

**NOTA: NO SE INCLUYE EL REPORTE DEL SEDES POTOSÍ, DEBIDO A QUE SE REALIZARÁ UNA REVISIÓN Y CONCILIACIÓN DE DATOS.**



**Chile**



# 30 DE AGOSTO

## Personas contagiadas, activas y recuperadas

Casos activos



**16.146**

Casos recuperados

**382.584**

Total de casos

**409.974**



Casos diarios



**1.966**

**1.277**

Con síntomas

**616**

Sin síntomas

**73**

No informados

Fuente: Reporte Diario Coronavirus Ministerio de Salud.

Información actualizada hasta las 21 horas del día anterior.

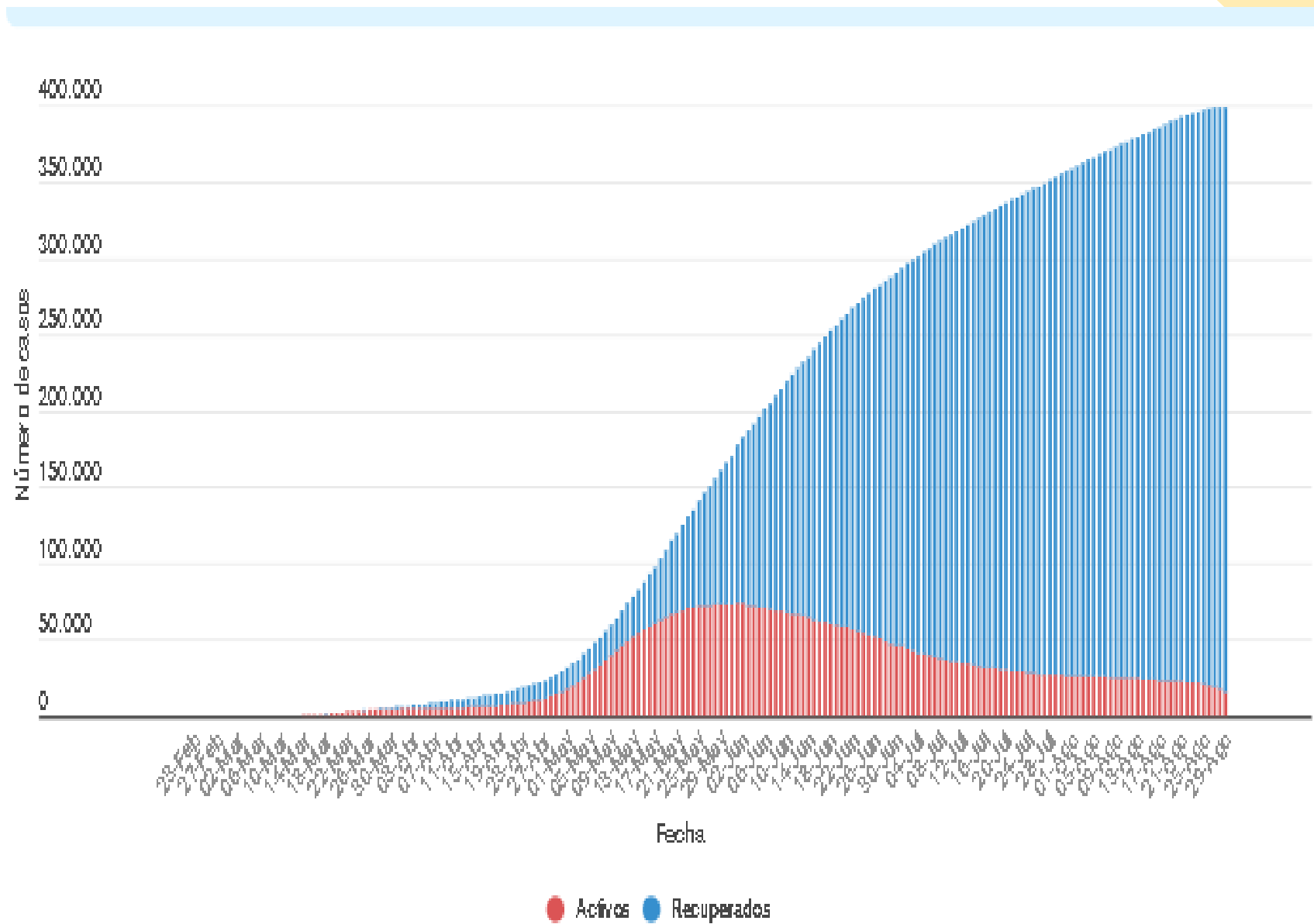



Región	Casos totales acumulados	Casos nuevos totales	Casos nuevos con síntomas	Casos nuevos sin síntomas*	Casos nuevos sin notificar	Casos activos confirmados	Fallecidos totales	Casos confirmados recuperados
Arica y Parinacota	6599	61	26	35	0	557	107	5934
Tarapacá	10646	43	29	11	3	443	203	10006
Antofagasta	18069	108	67	28	13	775	442	16846
Atacama	5625	69	45	24	0	582	46	4999
Coquimbo	9819	80	58	21	1	987	133	8703
Valparaíso	22711	233	163	62	8	1503	693	20511
Metropolitana	273239	641	358	251	32	4732	8517	259943
O'Higgins	13321	83	66	17	0	789	338	12212
Maule	11656	112	77	34	1	877	263	10526
Ñuble	4705	57	43	12	2	571	80	4058
Bío-Bío	17216	225	177	42	6	2342	206	14672
Araucanía	5119	33	26	7	0	288	94	4743
Los Ríos	1097	7	5	2	0	64	15	1019
Los Lagos	6557	109	61	43	5	686	67	5804
Aysén	123	0	0	0	0	23	1	100
Magallanes	3417	104	76	27	1	926	38	2454
Se desconoce región de origen	55	1	0	0	1	1	1	54
<b>Total</b>	<b>409974</b>	<b>1966</b>	<b>1277</b>	<b>616</b>	<b>73</b>	<b>16146</b>	<b>11244</b>	<b>382584</b>



**Colombia**





SITUACIÓN ACTUAL:  
**NUEVO CORONAVIRUS (COVID-19)**  
30 DE AGOSTO DE 2020

▶ **CASOS CONFIRMADOS EN COLOMBIA: 607.938\***  
**CASOS ACTIVOS: 136.702**

▶ MUERTES: 19.364  
▶ RECUPERADOS: 450.621



Situación a nivel mundial: \*\*



\* Ministerio de Salud y Protección Social - Instituto Nacional de Salud  
\*\* Centro Europeo para la Prevención y el Control de Enfermedades  
Agencia de la Unión Europea (ECDC) - Corte 10:00 a.m.



La salud es de todos Minsalud

# SITUACIÓN EN COLOMBIA

**607.938**

**Casos Confirmados en Colombia**

**19.364**

**Muertes en Colombia**

**450.621**

**Recuperados en Colombia**

## Contexto más afectado

- ❖ Bogotá 209.250 casos
- ❖ Antioquia (Medellín) 79.764 casos
- ❖ Atlántico (Barranquilla) 64.007 casos
- ❖ Valle del Cauca (Cali) 46.549 casos
- ❖ Bolívar (Cartagena) 25.147 casos
- ❖ Cundinamarca (sin Bogotá) 22.772 casos
- ❖ Córdoba (Montería) 19.568 casos
- ❖ Santander (Cúcuta) 17.773 casos
- ❖ Nariño (Pasto) 13.990 casos
- ❖ Magdalena (Santa Marta) 12.289 casos





**Ecuador**



# SITUACIÓN NACIONAL POR COVID-19

## INFOGRAFÍA N°185

Inicio 29/02/2020- Corte 30/08/2020 08:00



\*82,4% pacientes recuperados respecto a confirmados PCR. Los **pacientes recuperados** son aquellos que han sido ingresado al sistema de vigilancia con al menos una prueba RT-PCR positiva, han pasado al menos 29 días desde la fecha de inicio de síntomas y están vivos. Este indicador se mostrará acumulado semanalmente cada domingo.



\*Adicionalmente se registran **3.738** fallecidos probables por COVID-19 a nivel nacional.



PCR: 153.574 Pruebas rápidas: 11.616

PCR: 104.692 Pruebas rápidas: 8.956

**Nota técnica**  
-El número de casos reportados corresponde a la actualización progresiva de la entrega del resultado de la prueba RT-PCR por parte de los laboratorios (confirmado y descartado).



Se han tomado **328.491** muestras para COVID-19, entre PCR y pruebas rápidas

### Detalle de casos confirmados por PCR

Provincia	Confirmado	Fallecidos
Azuay	5.454	117
Bolívar	1.438	56
Cañar	1.321	61
Carchi	1.935	53
Chimborazo	2.020	262
Cotopaxi	3.002	203
El Oro	4.376	364
Esmeraldas	3.543	200
Galápagos	109	1
Guayas	18.831	1.681
Imbabura	2.881	94
Loja	4.386	159
Los Ríos	3.273	323
Manabí	8.482	882
Morona Santiago	2.467	19
Napo	1.153	62
Orellana	1.618	38
Pastaza	1.908	48
Pichincha	23.865	920
Santa Elena	1.293	352
Sto. Domingo Tsáchilas	4.501	324
Sucumbios	2.257	77
Tungurahua	3.347	217
Zamora Chinchipe	1.232	42
<b>Total general</b>	<b>104.692</b>	<b>6.555</b>



Llamadas 171, relacionadas a Covid 19	Teleconsulta	Atenciones en establecimientos de salud - MSP	Seguimiento telefónico	Seguimiento en domicilio
813.239	107.184	18.075	276.321	61.838

- Llamadas al 171 relacionadas a Covid-19: número de llamadas (acumuladas) atendidas por la plataforma 171 relacionadas a Covid-19.
- Teleconsulta: ciudadanos atendidos a través del APP SALUDEc y por un médico del 171.
- Atenciones en establecimientos de salud del MSP: citas agendadas a través del 171 en establecimientos del primer nivel de atención.
- Seguimiento telefónico: llamadas a pacientes con diagnóstico confirmado, seguidos vía telefónica en primer nivel, por un profesional del MSP.
- Seguimiento en domicilio: visitas domiciliarias a pacientes con diagnóstico confirmado, desde el primer nivel de atención, por un profesional del MSP.

### Línea de tendencia acumulada nacional de casos confirmados por fecha de inicio de síntomas

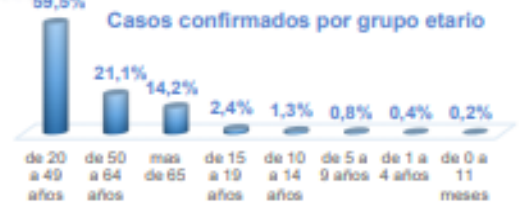
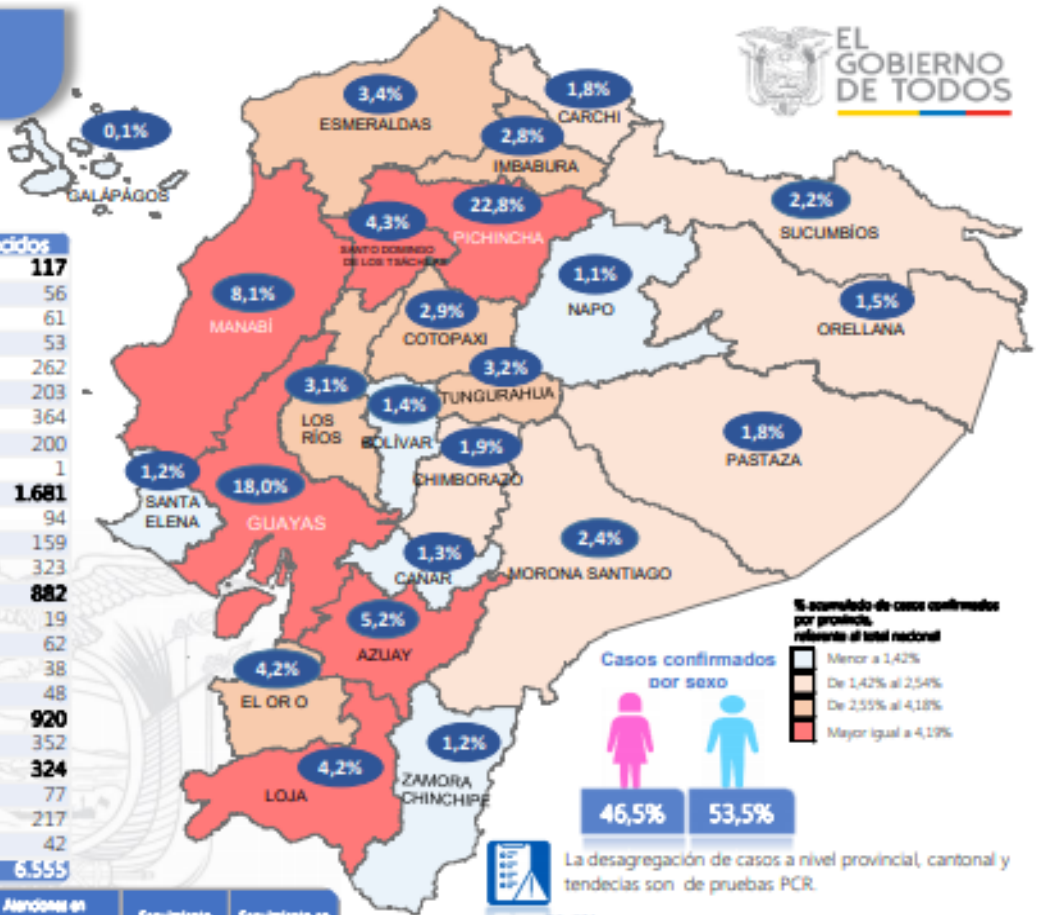



**Perú**



## Sala Situacional COVID-19 Perú



**3,191,850**  
MUESTRAS



**647,166**  
TOTAL CASOS (+)

Actualizado al 30/08/2020 00:00:00 hs

**Resumen**



Descargar  
el excel



Detalle de  
Contrataciones COVID 19



Ver Ejecución  
Presupuestal COVID 19



Ver Distribución EPP  
Cenares MINSA



**158,517**  
PCR(+)



**488,649**  
PRUEBA RÁPIDA(+)



**28,788**  
FALLECIDOS



**4.45 %**  
LETALIDAD



DATOS ABIERTOS  
COVID 19

[https://covid19.minsa.gob.pe/sala\\_situacional.asp](https://covid19.minsa.gob.pe/sala_situacional.asp)



País	PCR (+)	PRUEBA RÁPIDA (+)	TOTAL CASOS (+)	FALLECIDOS	LETALIDAD (%)
<b>PERÚ</b>	<b>158.517</b>	<b>488.649</b>	<b>647.166</b>	<b>28.788</b>	<b>4,45 %</b>
LA LIBERTAD	3.290	19.235	22.485	2.042	9,08 %
LA MBAYEQUE	2.363	19.779	22.142	1.585	7,16 %
ICA	3.026	17.710	20.736	1.451	7,00 %
PIURA	1.010	27.576	28.586	1.818	6,36 %
ANCAASH	3.445	14.910	18.355	1.167	6,36 %
LÓRETO	3.150	12.339	15.489	922	5,95 %
CALLAO	6.954	20.453	27.407	1.570	5,73 %
LIMA REGIÓN	5.401	18.341	23.742	1.213	5,11 %
SAN MARTÍN	2.332	11.293	13.625	661	4,85 %
TUMBES	648	5.067	5.715	276	4,83 %
JUNÍN	2.068	12.667	14.735	647	4,38 %
LIMA METROPOLITANA	102.691	180.812	283.503	11.544	4,07 %
AREQUIPA	4.390	28.254	32.604	1.145	3,51 %
AYAUCUCHO	2.120	6.012	8.132	299	3,68 %
HUANUCO	1.264	10.785	12.049	327	2,71 %
PUNO	615	7.988	8.603	231	2,69 %
CAJAMARCA	2.572	12.468	15.040	385	2,56 %
MOQUEGUA	416	8.544	8.960	227	2,53 %
PASCO	256	3.567	3.823	88	2,30 %
APURÍMAC	364	2.435	2.799	64	2,29 %
UCAYALI	998	12.718	13.716	297	2,17 %
MADRE DE DIOS	884	5.098	5.982	129	2,16 %
CUSCO	5.230	9.743	14.973	321	2,14 %
HUANCAVELICA	706	3.933	4.639	83	1,79 %
AMAZONAS	993	9.810	10.803	190	1,76 %
TACNA	1.391	7.112	8.503	146	1,72 %



País	Muestras	Confirmado (+)	% de Positividad
<b>PERÚ</b>	<b>3.191.950</b>	<b>647.166</b>	<b>20,29 %</b>
LORETO	49.643	15.489	31,20 %
UCAYALI	44.319	13.716	30,95 %
LIMA REGIÓN	69.646	23.742	26,48 %
CALLAO	105.990	27.407	25,86 %
PIURA	110.884	28.586	25,78 %
LAMBAYEQUE	91.809	22.142	24,12 %
TUMBES	25.742	5.715	22,20 %
SAN MARTÍN	63.718	13.625	21,38 %
AMAZONAS	53.226	10.803	20,30 %
MADRE DE DIOS	29.483	5.982	20,29 %
ICA	102.399	20.736	20,25 %
LIMA METROPOLITANA	1.400.504	283.503	20,24 %
HUANUCO	61.025	12.049	19,74 %
LA LIBERTAD	114.565	22.485	19,63 %
ANCASH	95.043	18.355	19,31 %
AYAUCUCHO	43.270	8.132	18,79 %
CAJAMARCA	82.232	15.040	18,29 %
CUSCO	64.292	14.973	17,76 %
AREQUIPA	169.070	32.604	17,24 %
JUNÍN	66.309	14.755	17,10 %
TACNA	53.195	8.503	15,98 %
MOQUEGUA	57.134	8.960	15,68 %
PUNO	56.968	8.603	15,10 %
HUANCAVELICA	33.451	4.639	13,87 %
PASCO	31.460	3.823	12,15 %
APURÍMAC	36.473	2.799	7,67 %

[https://covid19.minsa.gob.pe/sala\\_situacional.asp](https://covid19.minsa.gob.pe/sala_situacional.asp)



# **República Bolivariana de Venezuela**



Casos Positivos

**45.868**

Casos Recuperados

**37.091**

Fallecidos

**381**

## Estados más afectados por COVID-19

DISTRITO CAPITAL	12.357	Casos
MIRANDA	7.468	Casos
ZULIA	5.133	Casos
APURE	3.206	Casos
BOLIVAR	2.258	Casos
TACHIRA	2.253	Casos

Distribución por edad

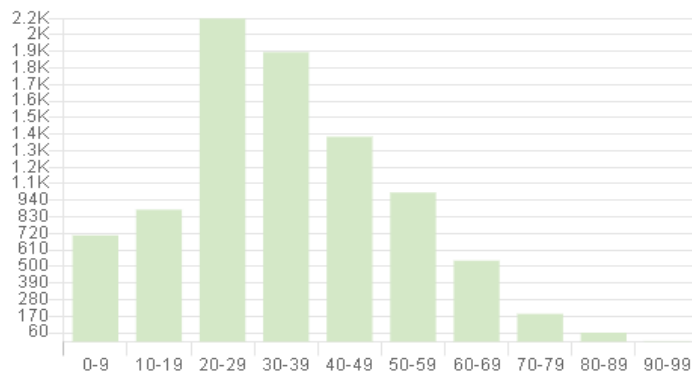

Distribución por sexo

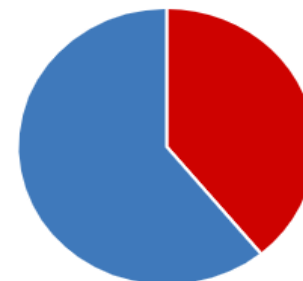

**Mujeres: 19.113**

**Hombres: 26.755**





# **Síntesis Países Andinos**



# Casos COVID-19 confirmados en los países andinos

## 30 de agosto de 2020 – 10:00 pm

País	N° de casos	N° de muertes
<b>Bolivia</b>	<b>115,968</b>	<b>4,966</b>
<b>Chile</b>	<b>409,974</b>	<b>11,244</b>
<b>Colombia</b>	<b>607,938</b>	<b>19,364</b>
<b>Ecuador</b>	<b>113,648</b>	<b>6,555</b>
<b>Perú</b>	<b>647,166</b>	<b>28,788</b>
<b>Venezuela</b>	<b>45,868</b>	<b>381</b>
<b>Total</b>	<b>1,940,562</b>	<b>71,298</b>

Fuente: Ministerios de Salud de los países andinos.

<http://orasconhu.org/portal/node/596>



Frida Kahlo con máscara. Por Brian Kopp.



**La prevención es la  
medida más efectiva para  
contener la pandemia.**